

หลักสูตรการจัดประสบการณ์การเรียนรู้ระดับเตรียมอนุบาล

หลักสูตรเตรียมอนุบาล โรงเรียนใช้การบูรณาการกิจกรรม Montessori ร่วมกับหลักสูตรการศึกษาปฐมวัย พุทธศักราช 2560 วิธีการสอนระดับเตรียมอนุบาล การจัดการเรียนรู้ในระดับเตรียมอนุบาล โรงเรียนมุ่งเน้นการเตรียมความพร้อมเด็กในด้านพัฒนาการด้านร่างกาย อารมณ์ สังคมและสติปัญญาก่อนที่จะเข้าเรียนในระดับอนุบาล

เกณฑ์การรับนักเรียน

ชั้นเตรียมอนุบาล เด็กมีอายุครบ 2 ปีขึ้นไป

(เกิดก่อน 16 พ.ค. 63)

เอกสารที่ใช้ในการสมัคร

- ❖ ใบสมัคร / ใบมอบตัว ดิครูปลาย 1 นิ้ว
- ❖ สำเนาสูติบัตรของนักเรียน
- ❖ สำเนาทะเบียนบ้านของนักเรียนที่มีเลขที่บ้านและเลขประจำตัวคนไทย 13 หลักชัดเจน
- ❖ สำเนาบัตรประชาชนบิดา-มารดา
- ❖ สำเนาใบเปลี่ยนชื่อ (ถ้ามี)
- ❖ เงินค่าธรรมเนียมแรกเข้า 6,000 บาท

หมายเหตุ ในกรณีบุตรหลานของท่านประสบปัญหา ด้านพฤติกรรมและได้รับการดูแลจากแพทย์โปรดแสดงหลักฐานเพื่อคุ้มครองสิทธิทางการศึกษาบุตรหลานของท่าน

กำหนดการสำหรับนักเรียนใหม่

- **เปิดรับสมัคร** ตั้งแต่บัดนี้เป็นต้นไป
เวลา 08.30 - 16.00 น. ทุกวัน ไม่เว้นวันหยุดราชการ
- **ประชุมผู้ปกครองนักเรียนใหม่**
ทางโรงเรียนจะประกาศให้ทราบผ่านเว็บไซต์
- **เข้ากลุ่มปรับพื้นฐานนักเรียนใหม่**
ตั้งแต่วันที่ 25 เมษายน - 6 พฤษภาคม 2565
เวลา 08.00-15.00 น.
(จ - ศ ไม่เว้นวันหยุดนักขัตฤกษ์)
วันเวลาทางโรงเรียนจะแจ้งให้ทราบอีกครั้ง
- **วันเปิดเรียนภาคต้น**
ทางโรงเรียนจะประกาศให้ทราบผ่านเว็บไซต์

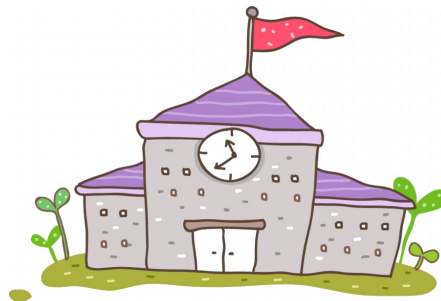

โรงเรียนพ้องสุวรรณวิทยา สายไหม

ระเบียบการ ปีการศึกษา 2565

ระดับเตรียมอนุบาล

79 หมู่ 4 ซอยสายไหม 39 แขวงสายไหม

เขตสายไหม กรุงเทพฯ 10220

โทรศัพท์ : 0-2536-0188, E-mail : pongsaimai@gmail.com



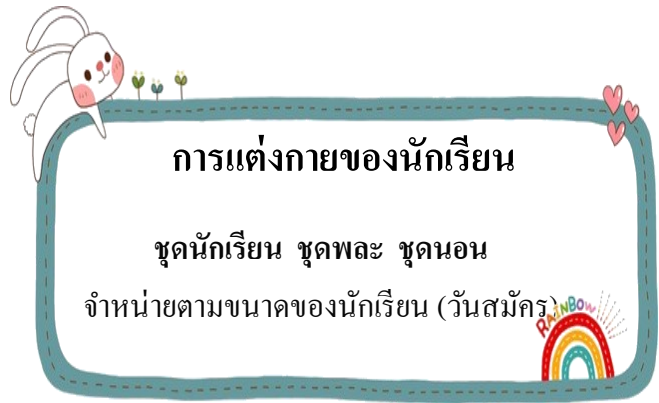

การแต่งกายของนักเรียน

ชุดนักเรียน ชุดพลະ ชุดนอน

จำหน่ายตามขนาดของนักเรียน (วันสมัคร)

ชุดนักเรียน (ปักชื่อ-สกุล)
ด้วยไหมสีเขียวหน้าอกด้านขวา



ชุดวันพระประจำโรงเรียน



ชุดพลະ (ปักชื่อ-สกุล)
ด้วยไหมสีเขียวหน้าอกด้านขวา



อัตราค่าธรรมเนียมและรายละเอียดต่างๆ

ข้อ	รายการ	รายละเอียด	จำนวนเงิน (บาท)
1.	ค่าแรกเข้า (ชำระเงินสดวันสมัคร)	1.ค่าเข้ากลุ่ม 2 สัปดาห์ 2. ค่าเครื่องใช้อนุบาล 3. กระเป๋านักเรียน	6,000
2.	ค่าใช้จ่าย / ภาคเรียน (ชำระก่อนเปิดเรียน) 1 ปี มี 2 ภาคเรียน	- ค่าอุปกรณ์ - ค่าอาหารกลางวัน - ค่าอาหารว่างตอนบ่าย - ค่าเรียนว่ายน้ำ - ค่าเรียนภาษาอังกฤษ	15,237
	รวมค่าแรกเข้า + ค่าใช้จ่าย ภาคเรียนที่ 1	ค่าแรกเข้า + ค่าใช้จ่าย	21,237
3.	รวมค่าใช้จ่าย ภาคเรียนที่ 2	ค่าใช้จ่ายตามรายการ ข้อที่ 2	15,237

- ชำระค่าธรรมเนียมการเรียน เริ่มชำระตั้งแต่วันที่ 1 เมษายน 2565 โดยโอนเงินผ่านธนาคารไทยพาณิชย์ หรือ ชำระผ่านบัตรเครดิตที่โรงเรียน (ค่าธรรมเนียม 2%)

การทำประกันอุบัติเหตุ

โรงเรียนทำประกันอุบัติเหตุไว้กับประกันภัย ซึ่งจะคุ้มครองตลอด 24 ชั่วโมง ทั่วราชอาณาจักร ระยะเวลาคุ้มครอง 1 ปี

รอรับส่ง ติดต่อกับ ห้างหุ้นส่วนจำกัด นิรัชชา ทรานสปอร์ต
โทร. 085-493-5416 หรือ 081-813-2296 หรือแจ้งในวันประชุม

****เงินที่ท่านชำระค่าธรรมเนียมแรกเข้าแล้วหากท่านไม่นำบุตรหลานของท่านมาเรียนโรงเรียนจะถือว่าท่านละสิทธิไม่คืนเงินค่าแรกเข้าต่างๆของ ***รายการข้อที่ 1*** ตลอดจนไม่สามารถโอนสิทธิ์ดังกล่าวให้นักเรียนคนอื่นได้ ดังนั้น ก่อนที่ท่านจะพานักเรียนมาสมัครที่ โรงเรียนผ่องสุวรรณวิทยา สายไหม โปรดตัดสินใจให้แน่นอน**

