

หลักสูตรการจัดประสบการณ์การเรียนรู้ระดับเตรียมอนุบาล

หลักสูตรเตรียมอนุบาล โรงเรียนใช้การบูรณาการกิจกรรม Montessori ร่วมกับหลักสูตรการศึกษาปฐมวัย พุทธศักราช 2560 วิธีการสอนระดับเตรียมอนุบาล การจัดการเรียนรู้ในระดับเตรียมอนุบาล โรงเรียนมุ่งเน้นการเตรียมความพร้อมเด็กในด้านพัฒนาการด้านร่างกาย อารมณ์ สังคมและสติปัญญาก่อนที่จะเข้าเรียนในระดับอนุบาล

เกณฑ์การรับนักเรียน

ชั้นเตรียมอนุบาล เด็กมีอายุครบ 2 ปีขึ้นไป
(เกิดก่อน 16 พ.ค. 62)

เอกสารที่ใช้ในการสมัคร

- ❖ ใบสมัคร / ใบมอบตัว คิดรูปถ่าย 1 นิ้ว
- ❖ สำเนาสูติบัตรของนักเรียน
- ❖ สำเนาทะเบียนบ้านของนักเรียนที่มีเลขที่บ้านและเลขประจำตัวคนไทย 13 หลักชัดเจน
- ❖ สำเนาบัตรประชาชนบิดา-มารดา
- ❖ สำเนาใบเปลี่ยนชื่อ (ถ้ามี)
- ❖ เงินค่าธรรมเนียมแรกเข้า 6,000 บาท

หมายเหตุ ในกรณีบุตรหลานของท่านประสบปัญหา ด้านพฤติกรรมและได้รับการดูแลจากแพทย์โปรดแสดงหลักฐานเพื่อคุ้มครองสิทธิทางการศึกษาบุตรหลานของท่าน

กำหนดการสำหรับนักเรียนใหม่

- **เปิดรับสมัคร** ตั้งแต่บัดนี้เป็นต้นไป
เวลา 08.30 - 16.00 น. ทุกวัน ไม่เว้นวันหยุดราชการ
- **ประชุมผู้ปกครองนักเรียนใหม่**
วันเสาร์ที่ 24 เมษายน 2564
(เวลา 09.00 - 10.00 น.)
- **เข้ากลุ่มปรับพื้นฐานนักเรียนใหม่**
(จ - ศ ไม่เว้นวันหยุดนักขัตฤกษ์)
ตั้งแต่วันที่ 26 เมษายน - 7 พฤษภาคม 2564 (2 สัปดาห์)
เวลา 08.00 - 15.00 น.
- **วันเปิดเรียนภาคต้น**
วันจันทร์ที่ 17 พฤษภาคม 2564

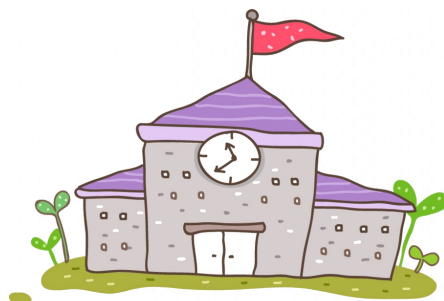

โรงเรียนพ้องสุวรรณวิทยา สาขาสายไหม

ระเบียบการ ปีการศึกษา 2564

ระดับเตรียมอนุบาล

79 หมู่ 4 ซอยสายไหม 39 แขวงสายไหม

เขตสายไหม กรุงเทพฯ 10220

โทรศัพท์ : 0-2536-0188, E-mail : pongsaimai@gmail.com



การแต่งกายของนักเรียน

ชุดนักเรียน ชุดพลละ ชุดนอน
 จำหน่ายตามขนาดของนักเรียน (วันสมัคร)

ชุดนักเรียน (ปักชื่อ-สกุล)
 ด้วยไหมสีเขียวหน้าอกด้านขวา

ชุดพลละ (ปักชื่อ-สกุล)
 ด้วยไหมสีเขียวหน้าอกด้านขวา



ชุดวันพระประจำโรงเรียน



อัตราค่าธรรมเนียมและรายละเอียดต่างๆ

ข้อ	รายการ	รายละเอียด	จำนวนเงิน (บาท)
1.	ค่าแรกเข้า (ชำระเงินสดวันสมัคร)	1.ค่าเข้ากลุ่ม 2 สัปดาห์ 2. ค่าเครื่องใช้อนุบาล 3. กระเป๋านักเรียน	6,000
2.	ค่าใช้จ่าย / ภาคเรียน (ชำระก่อนเปิดเรียน) 1 ปี มี 2 ภาคเรียน	- ค่าอุปกรณ์ - ค่าอาหารกลางวัน - ค่าอาหารว่างตอนบ่าย - ค่าเรียนว่ายน้ำ - ค่าเรียนภาษาอังกฤษ	15,237
	รวมค่าแรกเข้า + ค่าใช้จ่าย ภาคเรียนที่ 1	ค่าแรกเข้า + ค่าใช้จ่าย	21,237
3.	รวมค่าใช้จ่าย ภาคเรียนที่ 2	ค่าใช้จ่ายตามรายการข้อที่ 2	15,237

- ชำระค่าธรรมเนียมการเรียน เริ่มชำระตั้งแต่วันที่ 1 เมษายน 2564 โดยโอนเงินผ่านธนาคารไทยพาณิชย์ หรือชำระผ่านบัตรเครดิตที่โรงเรียน (ค่าธรรมเนียม 2%)

****เงินที่ท่านชำระค่าธรรมเนียมแรกเข้าแล้วหากท่านไม่มา บุตรหลานของท่านมาเรียนโรงเรียนจะถือว่าท่านสละสิทธิ์ ไม่คืนเงินค่าแรกเข้าต่างๆของ ***รายการข้อที่ 1*** ตลอดจนไม่สามารถโอนสิทธิ์ดังกล่าวให้นักเรียนคนอื่นได้ ดังนั้น ก่อนที่ท่านจะพานักเรียนมาสมัครที่ โรงเรียนผ่องสุวรรณวิทยา สายไหม โปรดตัดสินใจให้แน่นอน**

การทำประกันอุบัติเหตุ

โรงเรียนทำประกันอุบัติเหตุไว้กับ บริษัท เอ ไอ เอ ประกันภัย ซึ่งจะคุ้มครองตลอด 24 ชั่วโมง ทั่วราชอาณาจักร ระยะเวลาคุ้มครอง 1 ปี เมื่อได้บัตรประกันการคุ้มครอง ดังนี้

- เจ็บป่วยเนื่องจากอุบัติเหตุ เบิกได้ตามที่จ่ายจริง ครั้งละไม่เกิน 10,000 บาท (ส่วนเกินผู้ปกครองเป็นผู้รับผิดชอบ) เมื่อนักเรียนเจ็บป่วยจากอุบัติเหตุ ผู้ปกครองสามารถพาเด็กเข้ารักษาได้ที่โรงพยาบาลของรัฐบาล เอกชน หรือคลินิก แล้วนำไปเสร็จรับเงินและไปรับรองแพทย์ยื่นที่ห้องธุรการเพื่อยื่นเบิก ในกรณีที่เด็กเจ็บป่วยทางโรงเรียน จะปฐมพยาบาลเบื้องต้น หากพิจารณาว่าเด็กต้องพบแพทย์ทางโรงเรียนพาไปรักษาที่โรงพยาบาลเอกชนและแจ้งให้ผู้ปกครองทราบ
- เสียชีวิตจากอุบัติเหตุ ได้รับเงินชดเชย 100,000 บาท

รถรับส่ง ติดต่อ ห้างหุ้นส่วนจำกัด นิรัชชา ทรานสปอร์ต โทร. 085-493-5416 หรือ 081-813-2296 หรือแจ้งในวันประชุม

